

Landwirtschaft 1

Freyler

Peggy Freyler

Hauptstr. 15, 18230 Wischuer
Öffnungszeiten: Feldführungen
Mai - September jeden 2. Mittwoch
vormittags nach Absprache
Restaurant nach Aushang
Tel.: 038294 / 79218

Tomte - Landsouvenir 2

Marie-Luise Offenborn

Gartenstr. 1, 18230 Wischuer
Öffnungszeiten:
Mai - September
dienstags 10:30 - 12:30, 14:30 - 17:30
und wenn das Schild "Offen" draußen
steht oder auf Anfrage:
Tel.: 038294 / 12185

Hof Brüsehäber 3

Marga Selck, Ludwig Brüsehäber

Hufe 3, 18233 Jörnstorf
Öffnungszeiten nach Absprache
Tel.: 0174 / 4801509

Land-Gärtnerei 4

Kreutzfeldt

Marianne Kreutzfeldt

Hauptstr. 14, 18233 Jörnstorf
Öffnungszeiten: immer wenn das Tor
offen steht Mo. bis Fr. 8:00 - 18:00 Uhr,
Sa 8:00 - 13:00
Tel.: 038294 / 78228

Milchhof Burgmans

Joris Burgmans

Ausbau 3, 18230 Biendorf
Öffnungszeiten nach Absprache
Tel.: 038294 / 16807

Hanseatische Umwelt 6

Doris Pesch / Betriebsleitung

Waldstr. 10, 18233 Sandhagen
Öffnungszeiten:
Mo. - Fr. 8:00 bis 17:00 Uhr
Samstag 9:00 bis 12:00 Uhr
(März - Mai, September - Oktober)
Tel.: 038294 / 1600

Hof Bitter 7

Monika und Hans-Joachim Bitter

Feldstr. 5, 18233 Sandhagen
Öffnungszeiten nach Absprache
Tel.: 0170 / 1628730

Pferdehof Schwalbennest 8

Michaela und Wolfgang Kottke

Feldstr. 7, 18233 Jörnstorf
Öffnungszeiten: nach Absprache
Tel.: 038294 / 79139

Wald und Motorsäge 9

Thomas Endrulat

Dorfstr. 2, 18233 Uhlenbrook
Öffnungszeiten nach Absprache
Tel.: 0171 / 8923473

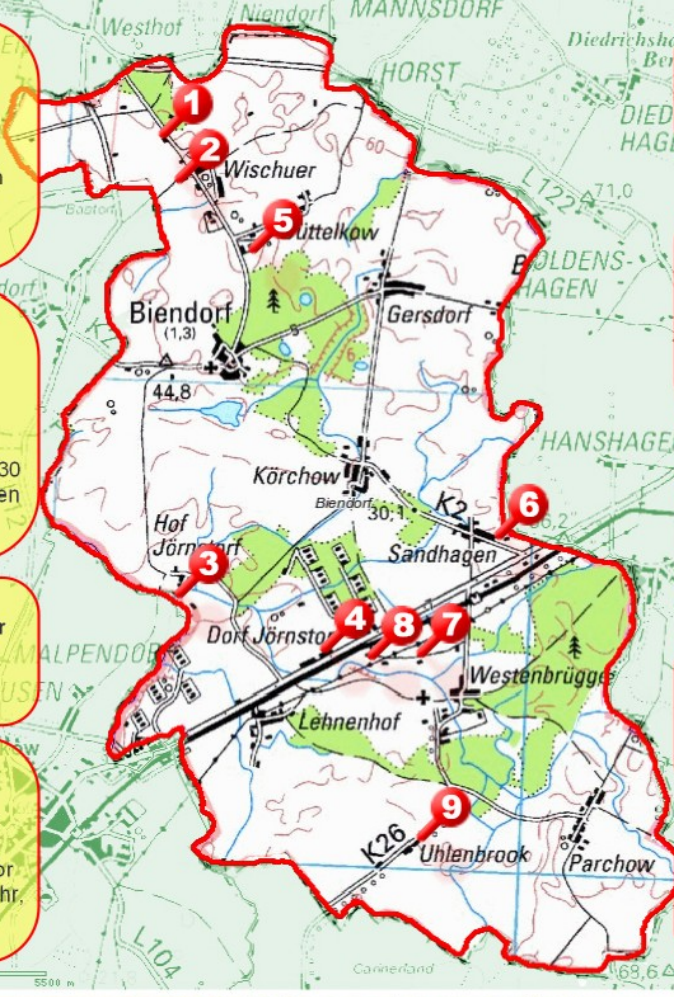

LANDTOUR BIENDORF



Europäischer Landwirtschaftsfonds
für die Entwicklung des ländlichen Raums:
Hier investiert Europa
in die ländlichen Gebiete



LANDTOUR BIENDORF

Einbindung landwirtschaftlicher Betriebe in das Tourismuskonzept der Gemeinde Biendorf

Landwirtschaft Freyler

Landwirtschaft - Restaurant - Pension

- Feldführungen rund um das Getreide
- Pferde auf der Koppel
- Landwirtschaftliche Maschinen

Tomte - Landsouvenir

Kunstgewerbe unterm Reetdach

- Jahreszeitenfiguren, handbemalte Fliesen
- Schnitzereien, Holzgegenstände, Filzsachen
- nordisches Kunstgewerbe

Hof Brüsehaber

Nebenerwerbshof:

Fleischrinder- & Pferdezucht

- Pferde und Fohlen auf der Weide und Koppel und ab und zu Kühe
- der wahrscheinlich älteste Baum der Gemeinde Biendorf: eine Ulme ca. 350 Jahre alt

Landgärtnerei Kreuzfeldt

Moderne Floristik - Pflanzenproduktion

- Blumen und Pflanzenproduktion in allen Wachstumsphasen von der Aussaat bis zum Verkauf
- man kann selbst dort aktiv gärtnern

Milchhof Burgmans

Milchviehhaltung im Offenstall und auf Weiden

- Kühe auf der Weide
- Tierkontakt aus Hygienegründen in der Stallanlage nicht möglich

Schauen Sie vorbei!

Hanseatische Umwelt

Kompostierung - Dünger - Erden - Bioenergie

- Betriebsführung und nach Möglichkeit Besichtigung verschiedener Maschinen
- Produktinformation für den Garten

Hof Bitter

Nebenerwerbshof mit Fleischviehhaltung

- Kühe auf der Weide
- landwirtschaftliche Maschinen aus neuer und alter Zeit
- Geflügel und Schmuckgeflügel, Hofleben

Pferdehof Schwalbennest

Pferde und Fewo's unterm Reetdach

- Pferdehofbetrieb
- Pferde auf Weiden und im Beritt
- viele Schwalben

Wald und Motorsäge Endrulat

Waldführungen und Motorkettensägeschein

- Waldführungen mit Erklärungen zu Flora und Fauna
- Erwerb des Motorkettensägescheins (auch im Urlaub) in 12 Std. mit Theorie und Praxis

Es gibt auf dem Lande viel zu sehen und zu entdecken!

In der Gemeinde Biendorf erwarten Sie die verschiedensten ländlichen bzw. landwirtschaftlichen Betriebe von der Gärtnerei bis zum Kompostwerk, von der kleinen Nebenerwerbs-Fleischrinderzucht bis zur Milchviehanlage mit ca. 500 Tieren. Einige ländliche Betriebe können besichtigt werden. Sie sind umseitig auf der Karte der Gemeinde Biendorf erfasst, mit Adresse und Ansprechpartnern. Bitte beachten Sie die Öffnungszeiten.

Weitere Informationen finden Sie unter www.biendorf.de/tourismus/landtour